

子育てを楽しむための、さまざまな育児情報をタイムリーに発信。

# みえこども新聞

TAKE  
FREE

2024

9

vol.153

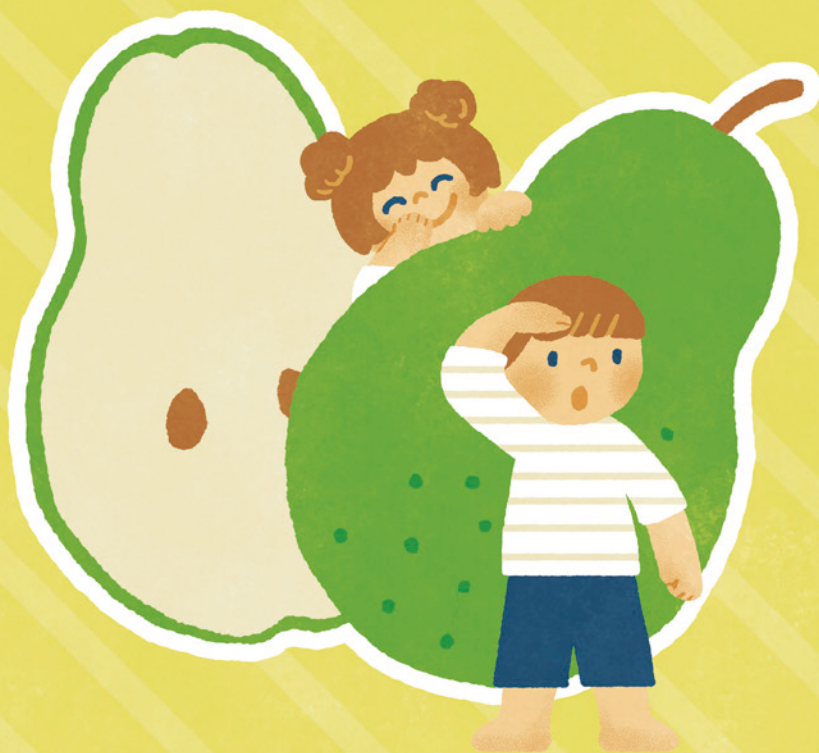

LINE

みえこども新聞編集部より  
お得な情報をお届け!

いますくお友達登録♪



パパ・ママ、お父さん・お母さん 楽しんで子育てしてますか?  
子育てファミリーの毎日を充実させる情報誌です!

毎月19日(育児の日)発行 Published by DELTA STUDIO



OPEN HOUSE

# オープン1周年記念 住宅見学会開催

予約制 9/28 [土] ▶ 10/27 [日]

2棟同時見学 | 鈴鹿市江島台2丁目 7-20  
(鈴鹿ガーデン)



詳細はこちら

厳選3邸の間取りを特別公開! /



庭と建築が融合した住まい『庭屋一如』の暮らしをご体感いただけます。



資料請求・イベントのお問い合わせ・お家づくりのご相談はお気軽に

- 菟野スタジオ 〒510-1233 三重県三重郡菟野町菟野1503-1
- 津島スタジオ 〒496-0038 愛知県津島市橋町3丁目50番

0120-54-2005

ハウスクラフト

検索

TEL. 059-394-2005 FAX. 059-325-7500 www.house-craft.jp



※本誌掲載の記事、写真、イラストなどの無断転載および複写を禁じます。

- 01 お出かけガイド
- 02 子ども食堂のおしらせ
- 04 ココロンはかせの子育てゼミナール
- 05 お弁当ぎゃらりー sugary☆kitchen / カップ先生と作ろう! おやこde工作
- 06 親子でちょこっと自然観察♪ 三重県民の森 / 今月のおすすめBOOK
- 07 Wara marche 通信
- 08 子育てマイスターのよかパパ生活記 / 四日市友の会だより
- 09 のびのび育て! みえの子どもたち ~三重県子ども・福祉部からのお知らせです~

## ◆「みえこども新聞」って…?

家事、仕事、地域活動などさまざまな役割が忙しい中で、楽しみながら豊かな子育てができていますか? 頑張り過ぎず、無理をせず、少しのゆとりを見つけ、息抜きができれば、心に余裕を持つことができます。そのためのさまざまな育児情報をタイムリーに発信する、子育てファミリーの毎日を充実させる情報誌です。



## 今月の表紙

洋梨の一種ラフランス。甘くてトロトロで、うちの娘も大好きです。なんと栽培しているのは日本だけ。

Illustration by はしっこ

## 女性のための「お金」・「仕事」相談窓口

毎月  
第1 土曜日 は…

シングルマザーや離婚を考えている人のための  
お金に関するなんでも相談会



オンラインOK 駐車場あり 託児、子育て相談OK (要予約)

●相談時間: 対面、オンラインともに9:00 ~ 12:00  
(各回1時間程度)

●対象: 四日市市在住または在勤の女性  
●相談員: ファイナンシャルプランナー

予約・  
お問合せ

059-355-1320

(㈩デルタスタジオ (平日 10:00~18:00)  
もしくは右記二次元コードから。



毎月  
第2 土曜日 は…

働く女性、働きたい女性のための  
なんでも相談室



オンライン相談は第2・第4水曜日 飛び込みOK

駐車場あり 託児あり (要予約) ※詳細はお問合せください

●対象: 四日市市在住または勤務・通学中の女性  
●相談員: キャリアカウンセラー

予約・  
お問合せ

右記二次元コードで  
LINE公式アカウント  
に登録!

(㈩ファーストステップ



会場 ※共通

四日市市男女共同参画センター はもりあ四日市 (四日市市本町9-8 本町プラザ3F)

## イベント

### お月見どろぼうin四日市&絵本のひろば読み聞かせ

お月見どろぼうとは、子どもたちがお月見の日に近所の家を回って、お菓子を取りに行く習慣。

お月見どろぼうにちなんで「お月見スタンプラリー」を開催!四日市の街中にある「どろぼうチェックポイント」を回って、プレゼントをゲットしよう!



**開催日時** 9月22日(日) 13:00~15:30(受付は15:00まで)

**開催場所** 四日市市・すわ公園交流館  
(スタート・ゴール、絵本の読み聞かせ)、周辺商店街、四日市観光協会など

**お問合せ** 059-350-8411(すわ公園交流館)

**備考** 申込不要。参加無料。対象/小学生以下。定員/200名(当日15:00まで先着順受付)。13:00~13:30は四日市絵本のひろば実行委員会による絵本の読み聞かせあり。

## おでかけガイド

親子で楽しめるおでかけ情報をお届けします。



## イベント

### KIMOTOダリア園



**開催日時** 9月24日(火)~10月31日(木)

※駐車場利用時間は9:00~16:00(土日祝含む)

**開催場所** KIMOTOダリア園  
(株式会社さきもと 三重工場 第三工場西側)  
(三重県いなべ市北勢町京ヶ野新田下周囲450)

**備考** 駐車場は株式会社さきもと 三重工場 第三工場西側駐車場を利用(第一・第二には向かわないこと)。駐車場内は最徐行。路上駐車は禁止。

## イベント

### 消防自動車写生大会



**開催日時** 9月28日(土)、29日(日) 9:00~16:00

**開催場所** 菟野町・消防署庁舎前

**お問合せ** 059-394-3238(菟野町消防本部予防課)

**備考** 対象/菟野町内在住の小学6年生以下。持ち物/画板、クレヨン、絵の具(油絵の具は除く)、飲み物(画用紙は事務局用意)。駐車場は農村センター(消防署南側)を利用。雨天延期(予備日10月5日(土)、6日(日))。

## トナリエ四日市からイベント情報のお知らせ

※詳しくはHPをご覧ください。

### ハロウィン工作イベント

トリックオアトリート!お菓子プレゼント付き

ハロウィンバッグを作ろう♪

10月12日(土) 11:00~15:00



※イラストはイメージです。

当日トナリエ四日市館内で発行された250円以上(税込・割引後価格・合算可)のレシート、または当日発行109シネマズQRチケットのご提示につきお1人様一日一回ご参加いただけます。定員60名様。小学生以下のお子様対象。

会場

トナリエ四日市  
4階 わくわく・ふれあい広場



tonarie  
トナリエ 四日市

四日市市安島1-3-31  
TEL.059-355-6121

<https://tonarie.jp/yokkaichi/>





# 子ども食堂のおしらせ



子ども食堂は子ども達が安心できる楽しい居場所。無料や低額で食事やお弁当の配布を行なっています。四日市エリアの子ども食堂情報をご紹介します！

## 食育子ども食堂「あした葉」



場所

あした葉コミュニティカフェ  
(四日市市東富田町9-3)

主催・問合せ

(一社)あした葉



<https://sites.google.com/view/ashitaba3/>

## みんなで食堂 “和っはっは”



場所

コミュニティハウス和っはっは  
(四日市市下海老町4187-3)

主催・問合せ

NPO法人あったか  
コミュのみえ



<https://minnade-syokudou.jimdosite.com/>

## 四日市 子ども食堂55



場所

四日市市富州原町2-40  
イオンモール四日市北(55カフェ内)

主催・問合せ

NPO法人  
三重はぐくみサポート



<https://kodomo55.jp/>

## 四日市 こどもと食堂



場所

株式会社デルタスタジオ  
(トナリエ四日市 4階)

※2024年9月開催分から上記会場へ変更となりました。  
※4階 わくわく・ふれあい広場 らせん階段下にて整理券を配布いたします。

参加費

無料

主催・問合せ

(株)デルタスタジオ

<http://kodomo-to-shokudo.net/>

備考

整理券の配布は開始15分前からとなります。



10月24日(木) 16:30~なくなり次第終了



## 農場レストランこぶたの家 特製こども弁当

※限定40食、なくなり次第終了

自社農場で育てた孤錦豚を始め、柔らかくて美味しい豚肉にこだわったメニューが自慢のレストランです。  
月替わりのお得なランチや種類の豊富なディナーだけでなく、テイクアウトのお弁当もあります。  
Instagramで最新のイベントや新メニューも確認してくださいね。



四日市こどもと食堂は日本総合施設様、フリエイトジャパン様、光洋様、ハウスクラフト様より寄付をいただき、食品や文具など支援品の購入などに活用させていただいております。



企業・事業者・団体様へ

## 寄付のお願い



子ども食堂の多くは皆さまからのご寄付により支えられています。

子ども達が安全安心に過ごせる楽しい居場所「子ども食堂」を広く周知し、多くの必要な方に支援を届けるため、ご協力をお願いいたします。詳しくは榊デルタスタジオ (059-355-1320)までお問い合わせください。

※内容によってはお受けできない場合もございます。ご了承ください。

※掲載情報は予告なく変更される場合があります。最新情報は各子ども食堂のHPをご確認ください。



三重県北勢地域の子育て情報番組  
**「子育てチャンネルおおきな〜れ」**

CTY・ケーブルネット鈴鹿(CNS)12chで放送中!

**放送エリア** 四日市市・鈴鹿市・いなべ市  
 桑名市(長島町)・菟野町・木曾岬町

子育てをもっと楽しく!家族みんなで楽しめる  
 ハッピーな情報をお届けします。

【16日~末日放送】	
月	10:45~ / 16:45~ / 23:00~
火	11:30~ / 16:45~ / 18:45~
水	10:45~ / 16:45~ / 21:30~
木	11:30~ / 16:45~ / 22:00~
金	10:45~ / 16:45~ / 22:45~
土	11:30~ / 16:45~ / 23:15~
日	10:45~ / 16:45~ / 22:45~

CTY・CNSコネクットの  
 アプリでも配信しています!  
 アプリダウンロードはこちらから▶



※過去に配信した内容をご覧いただくには  
 My CTY・My CNSのID登録が必要となります。

# 9月の放送予定

放送予定日 9月16日(月)~9月30日(月)  
 ※放送は急ぎよ変更になる場合もあります。

- 公開インタビュー!「夏休みの思い出」
- 子ども講師がブースを出店!「waraっこ笑店街」

8月18日(日)に、鈴鹿ハンターショッピングセンターで公開インタビューを行いました!  
 「夏休みの思い出」をテーマに、素敵なエピソードを聞かせていただきました。  
 また、インタビュー会場の隣で開催していた「waraっこ笑店街」の様子もご紹介しています。ぜひ  
 ご覧ください。

## 次回公開インタビューのご案内

今回は以下の日程・場所で開催します。みんなの「○○の秋」を教えてください!

<b>例えは:</b> <b>食欲の秋</b> ? 好きな食べ物は何?	<b>読書の秋</b> ? 好きな絵本は何か?	<b>スポーツの秋</b> ? 最近遊んだスポーツはあるかな?
---	----------------------------	------------------------------------

**日時** 10月27日(日) 10:30 ~ **場所** いなべ市役所 玄関前広場  
**定員** 先着8組程度 ※当日受付 **詳しくはホームページをご確認ください!▶**



# とっておきの 子どものお写真大募集!

お気に入りの1枚、思い出の1枚など、子どものとっておきのお写真を  
 番組内でご紹介します。投稿お待ちしております!

応募について、詳しくは番組HPをご覧ください

応募条件・応募規約を必ず確認の上、  
 ご応募をお願いいたします。

CTY おおきな〜れ

<https://ookikuna-re.com/>



子育てゼミナール



はいはい、みなさんこんにちは。

さて、みなさんは子の感情的な言動に振り回されてはおらんかな？

すねたり、泣いたり、怒ったり...  
まあ...たたく、普通じゃなあ。

しかし、ここでの養育者の反応が、親子関係はもちろん、子の人生に大きく影響してゆくのよ。

例えば、子のキレ気味の「わかったよ！やればいんでしょ！」の返事。

それに対して「なんなの!?その態度は!?!」と感情的になつてしまいうさいが、指示に従う姿勢を見せてくれたことに感謝。

「ありがと」と明るく優しい笑顔で、穏やかな口調で静かに言う。

笑顔をキープし、子がやり終える直前く



らいのタイミングですからず、「ありがとね」とも一度。ありがとのサンディッチ。

嬉しそうに言うの！

それが当然、子がやるべきことであつたとしても、子が、指示に従つた、ことは嬉しいこと。

人は感謝されると自己肯定感が向上し、自分も相手に対して優しい行動をとりにくくなる。

では、子が「今やろうと思つてたのに」と反発的な態度で言ってきたら、

イヤとしておき、当然じゃが、「こは未来のためとグツと握え」「えつとか、そりかごめね」と素直に言うの。

卑屈で完全に抜きの、反省している気持ち伝へる、ストレートで素直な言い方で爽やかに。

人は謝罪されると自分の感情を大切にしてもらつたと感じ、そして自分も、相手に敬意を持つこと、素直になることの重要性を理解するきつかけとなる。

また、子がネガティブな状態のときに触れ物に触るように接してしまつこともある。

例えば、「私の気持ちなんてちつともわかつてない!!」と強い口調で言われると

不承配になるんじやないか。などの不安や心配がかり動揺し、子の機嫌を取ろうとしたり、言いなりになつてしまつこともある。

じゃが、このコミュニケーションを繰り返していると子は、我がままで自己中心のな性格になつてしまいうさい。

不機嫌な態度をみせれば、あるいは、心配をかければ、我が通るといつた、誤つた学習をしてしまふんじや。

こういふときは子をまっすくこみひめて、静かに黙つて見守る。怖い顔も笑顔もない。冷静な表情で。

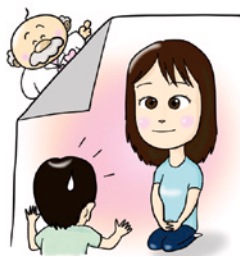

強い調子で激しい音に動じず、危険がない限りは止めない、部屋を出ても追いかけない。

目を離しても安全であるならば、子が乱暴な行動を始めたらすぐに、その場から静かに子から見えないところに離れる。

時間のお約束、例えば、「10分したら戻つてくるから、〇時〇分にもう一回来るね」と必ず優しく静かに言い残して。

戻つた時に落ち着いていたら、「偉いね。ちゃんとお話しできるね」と認めたうえで、「〇ちゃんがわかつてほしい気持ち、どんな気持ちか教えて?」と優しく問ひかける。

もしも、「もついいい」と言われたら「わかつた。じゃあ、また教えてくれる気持ちになったら教えてね」と優しく答え、引き下がる。

感情的な状況でも、冷静で毅然とした姿勢を保ち、相手の言葉や態度に振り回されない姿をみせることで、相手から尊敬の気持ちを引き出すことができ、感情的な振る舞いをするには有益ではないことを学ぶ。

もちろん、感情的になることも決してダメではないし、ぶつつけ合つてもお互いには必要なひとつのコミュニケーション。

じゃが、こころいふときは、意識して自分の心のコントロール、試みられては

いかながな。

株式会社オフィス優

四日市市鷺の森1丁目2-19マルキビル2階  
TEL.059-355-0539  
mail@officeyu.info  
https://officeyu.info



オフィス優HP

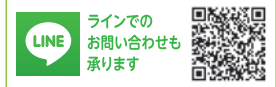

LINE  
ラインでのお問い合わせも承ります



代表取締役/  
公認心理師  
水野 優子

オモロかつこい  
空手道場『優拳塾』

ご興味のある方はオフィス優までご連絡ください。



「学校に行きたくない子」への  
かわり方がわかる本  
3月16日発売開始しました!



『ココロはかせの子育てゼミナール』の筆者、水野優子の書いた子育て本です。

「みえこども新聞」、子育て応援広告募集中。

市内公立保育園をはじめ、三重県北勢地域が配布地域のフリーマガジン「みえこども新聞」に、広告を掲載してみませんか? ご掲載をお考えの方は、お気軽にお問い合わせください。



株式会社 デルタスタジオ

〒510-0075 四日市市安島1-3-31  
トナリニ四日市 4階  
TEL. 059-355-1320 Mail, kodomo@delta-studio.jp



外構・エクステリア工事もお任せください!

お子様と一緒にお庭でお花や野菜を育てられたら素敵ですよね。最大限の工夫をもつてご予算に応じた最高のご提案をさせていただきます。どうぞお気軽にご相談ください。



総合建設業 有限会社 服部建設工業

F512-1205 四日市市平尾町2800-2  
TEL. 059-326-5850 http://www.hattori-k-k.jp/

季節のキャラ弁

「栗おにぎり弁当」

▼用意するもの

①ご飯、だし醤油、黒すり胡麻、梅干し、海苔、卵焼き、ブロッコリー、天ぷら粉、揚げ油、ミートボール、ポークビッツ、揚げパスタ、ミニトマト、テラウェアアマゾンバス(接着剤)

▼作り方と詰め方(写真参照)

- ①栗おにぎりを作ります。①ご飯150gにだし醤油大さじ1を混ぜ、ラップで包みおにぎりを作ります。
- ②下の部分に黒すり胡麻をつけ、フライパン用アルミシートを敷き、両面焼きます。
- ③顔を作っていきます。目と口は海苔で作り、アマゾンバスで接着します。ほうばは、梅干しをたたいたものをのせます。
- ④お好みの味付けで、卵焼きを作ります。火からおろし、キッチンペーパーを敷いた巻き簾の上にのせ、熱いうちに三角に成形し、冷めるまでそのまま置きます。



季節を感じるキャラ弁を紹介していきます。

かわいく作ってね



食育メニュープランナー

藤波 久仁子



cookpad



Instagram



- ⑤冷めたら、適当な厚さにカットします。
- ⑥海苔を付けて、卵焼きのおにぎりにします。
- ⑦ブロッコリーの天ぷらを作ります。塩をつまみ入れ湿せるなど、カラッと揚げるので試してみてください。油を180℃に熱しサッと揚げます。食感を大事にしたいので、揚げ過ぎ注意です。
- ⑧ミートボールとポークビッツでキノコを作ります。ポークビッツは、ポイルするより炒めた方が雰囲気です。ミートボールとポークビッツは、少しずつカットし、断面を合わせて、揚げパスタでこしとめます。
- ⑨キノコは、全部詰め終わった後にのせるのがおススメです。



カッパ先生と作ろう!



おやこ de 工作

今月の作品 なんちゃってかき氷

スポイトを使って色水をティッシュペーパーの上へ垂らす。

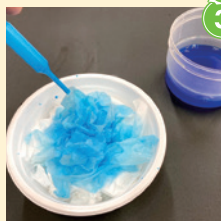

3

食紅を水で溶き、色水をつくる。



2

丸めたティッシュペーパーをどんぶりに盛る。

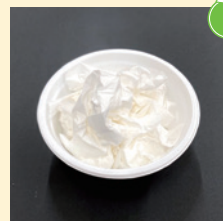

1

●用意するもの 使い捨てどんぶり、スプーン、食紅、スポイト、ティッシュペーパー

ワンポイント

食紅の代わりに絵の具でもOK。追加でホントやガラス絵の具を垂らすとシャム風かき氷になるよ。いろんなトッピングを試してみよう。



しっかりと乾かして、スプーンを添えたら完成!



4

できあがり!



テイクアウトも多数ご用意しています!

東京おぎくぼラーメンおびすやは四日市を中心に5店舗展開!各店舗限定メニューをご用意しています。是非ホームページをご覧ください。ご来店・お電話お待ちしております!!

株式会社エビスフード (東京おぎくぼラーメンおびすや)

本店 / 四日市市諏訪栄町4-9 長谷川ビル1F  
TEL. 059-357-3117 FAX. 059-357-3119 http://www.r-ebisuya.co.jp/



東京おぎくぼ  
ラーメン

各種不動産高価買取致します!

住み替えや転勤で、誰も住まなくなったお家、ご両親が生前お住まいになっていた大切なお家、そんな思い出溢れる不動産を高価買取させていただきます!(当社規定有り)

福栄産業

〒510-0075 四日市市安島2-2-5  
TEL. 059-353-1700 FAX. 059-354-2136





親子で散歩ついでに見つかる面白い生きものや自然を紹介！

今月の自然観察「秋の七草さがしてみよう」

朝夕がかなり涼しくなって過ごしやすくなってきました。  
みなさんは秋の七草を知っていますか？

オミナエ（女郎花） ススキ（稲） キキョウ（桔梗） ナデシコ（撫子）  
フジバカマ（藤袴） クズ（舊） ハギ（萩） 秋の7種類があります。  
頭文字を並べ替えて「お姉さん服は？」と覚えを覚えやすいですね。  
食べられる草の七草は有名ですが、秋の七草は中々知っている人は少なく、知らない人の方が多いです。  
その中でもみなさんの身近な場所でもみることが出来る4種類を紹介しましょう。



「みえ森林教育ステーション」で木の遊具やおもちゃで遊ぼう！予約制ですので、詳細は左記サイトからご覧ください。



**クズ**  
河原やどこにもあるクズ。暮餅はクズの根の澱粉からつくられます。お花はプロジュースみたいないい香りがします。



**ナデシコ**  
カワラナデシコのこです。名前は「なでたくなるほどかわいらしい子ども」に例えられたと言われています。生息数は少し減ってきています。



**ススキ（おばな）**  
秋のお月見に欠かせないススキ。昔は穂を使ってフクロウなどを作りました。七草では動物の尻尾に見立てて尾花という呼び方で呼ばれます。



**ハギ**  
ヤマハギやマルバハギなどの仲間をまとめてハギと呼んでいます。和菓子のおはぎの名前の由来になっています。

今回紹介した4種類は比較的にみつけやすいですが、実は紹介していない種類は環境の変化などで身近な場所ではみられなくなっています。秋の七草は野山に咲くきれいな花をみて季節を楽しむためのものです。お花を眺めながら季節を感じ、家に飾って秋の夜長を楽しんでみてはいかがでしょう。

三重県民の森

三重県三重郡菟野町千草7181-3  
電話059-394-2350  
メール:info@mie-mori.jp  
HP:https://mie-mori.jp



今日のおすすめBOOK



レッサーパンダのパーティ  
りんごばたけのアップルパイ

たきのみこ 文  
serico 絵  
A4変 白泉社  
1,320円

人気絵本「しろくまきょうだい」シリーズにも登場した、レッサーパンダの女の子・パーティが主人公。パーティのおうちはりんご農家。自慢の美味しいりんごを初めて市場に一人で売りに行く事に！緊張するドキドキを「なんだかわくわくする」に変えて頑張るパーティは、応援したくなる可愛さ。アップルパイの香りが漂ってくるような、幸せいっぱい絵本です。アップルパイのレシピ付き。



まほうの  
ハッピーハロウィン

石津ひろ文  
岡田千晶 絵  
A4 ブロンズ新社  
1,540円

ちょっとお姉さん女の子みのりのハロウィン。衣装も自分で考えて作ります。そして当日、帽子に魔法の羽根飾りを付いたら、いとこのあごとを連れて、さあハロウィン行列で出発。様々に仮装して歌う子どもたちの行進は、かぼちゃのランタンのある家で立ち止まり「トリックオアトリート！」あごとに魔法の羽を渡すみのりの優しさは、あごとにも魔法をかけます。ハッピーハロウィン！

ご協力 宮脇書店 四日市本店／三重県四日市市安島1-3-31トナリエ四日市4F  
営業時間：10:00～21:00 ☎：059-359-5910

おうちのおてつだいをして、  
抽選会に参加しよう！

よっかいちステーションやデルタスタジオで配布している「おてつだいシート」をゲットして、おうちのおてつだいをがんばってね。

まるを5個以上つけたら抽選会に参加できるよ！



おてつだいシート配布・抽選会について

おてつだいシート配布 ・毎週 火曜日 ・第4土曜日、日曜日 13:00～16:00

抽選会 ・毎月 第4土曜日 13:00～16:00

場所 トナリエ四日市 4階  
わくわく・ふれあい広場  
(よっかいちステーション内)

対象 小学生以下の子ども

Wara marche よりお知らせ  
 様々なジャンルのハンドメイド作品  
 がずらりと並びます。オリジナルを  
 見つけに来てください。

●2024年10月スタート委託作家  
 様募集中  
 お気軽にお問い合わせください。



イベント情報

●とびだせ！ Waraひろほ

ハンドメイド作品の販売、ワークショップ、焼き菓子、和菓子・パン販売等がございます。是非お立ち寄りください。

★10月13日(日) 9:30~16:00  
 場所ノレインボー会館(鈴鹿市国分町8-0-0)  
 ※雨天順延14日(月・祝) 出展者は変更となります。



●毎週日曜開催！ Waraひろほ教室  
 様々なワークショップが体験できます！  
 ことも講師の出店を募集しています！

場所ノレインボー会館

Wara marche 横

時間ノ10:00~15:00

※ことも講師募集中

●1day shop

その日限りの特別出店企画も随時開催しています。

SNSでイベント情報配信中！  
 フォローお待ちしています！

LINE 友達募集中！



<LINE>



<インスタ>

イベント情報やお得なクーポンなどを配信しています！ポイントカードもできました！ぜひお友だち登録してくださいね。

Wara marche

鈴鹿市算所2丁目5-1  
 鈴鹿ハンター1階(クールカレアン前)  
 営業時間 平日10:00~18:00、  
 土日 9:00~18:00

定休日 毎週水曜日  
 (臨時休業有)

TEL. 080-4304-4016

Wara marche

Wara marche  
 スポンサー

株式会社ケイテック



お宮参り、七五三、入学・入園、卒業・卒園、初節句、成人式・結婚・家族写真、記念日、マタニティー、出張撮影

七五三のお子さんをお持ちの  
 お父さん・お母さんへ



期間限定 応援パック

選べる 30,000円 コース ※価格は税抜きです。



A タイプ



B タイプ



C タイプ

全データ渡し

※アルバム・額縁は変更することが可能ですが、差額が発生する場合があります。

特典

セットの中には着付けと美容がサービスで入っています。  
 アルバム+額縁+衣装代 全て含まれております。

お出かけ  
 衣装無料!

撮影後にそのままの衣装でお参りに行けます。  
 別途費用は発生しません。

※コース以外にも撮影は可能です。詳しくはお問い合わせください。

子ども新聞見たよ! ってお電話ください!

059-332-1646

SATOH STUDIO

●住所 三重県四日市市山手町3321-1

●営業時間 9:00am~7:00pm 火曜定休

●Mail info@satohstudio.jp

SoftBank	サトウスタジオ	至 露ヶ浦	国連1号線
スキ薬局		名近	
パルコ	●四日市 社会保険病院	古原	
センター	●山手中学校	原	
		至 河原町	

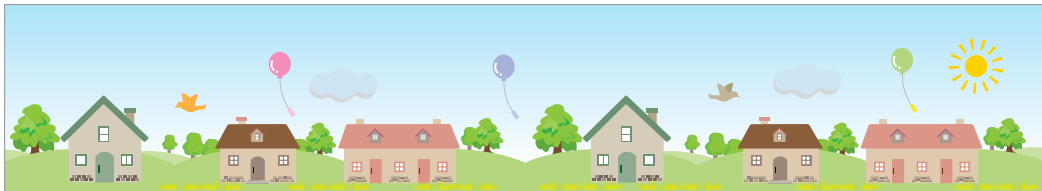

この夏、飛行機に乗ったとき親子連れを何回も見かけました。搭乗のバスで、私の前の座席にいた幼児と小学生の兄弟。飛行機準備の都合で早くバス入にて待機になると、まず足でぶらぶら。そのうち兄弟でちよっかいを出し始め、私の横にいたママが「仲良く待つていよ」と声掛けしました。子ども達が大人しくなったところで、「僕たち偉いね」と伝えるので、「一人とも二ツリ。顔が険しくなりかけたママもニッコリとほほ笑んで私に会釈。仲良く手遊びを始めたところでバスは動き出し、周囲の大人による関わりの大切さを実感しました。



■オリエントミニア公演

〜彩ガーシューイン〜

作曲家ガーシューインの作品をオリエントミニア(シユタイナー教育における身体表現)にて表現します。「ラフンディーンブル」に代表される様々な「彩」に心を躍らせませんか?

- 日時/9月26日(木)18:30~20:10
- 会場/長久手市文化の家 愛知県長久手市野田農200
- 対象/小学生以上
- 料金/学生2,000円・大人前売3,000円・当日3,500円
- その他/特別企画「ガーシューインを踊ろう」を16:00~17:00に開催。高校生以上対象(料金1,500円)

●お問合せ/オリエントミニアサンブル燦(さん) 080・3074・4207(オシオ)

パパスマイル四日市

パパスマイル四日市

詳しくはFacebookをご覧ください。



オリエントミニアサンブル燦HP

四日市友の会だより

夏休みの楽しかったことを歌にしよう

8月の「わくわく子どもひろば」の生活講習は、食事後の「食器下げ」。今回は、夏休みで帰省していた自由学園高等部のお姉さんから教わりました。皿の上には茶わん、おわん、コップの順に重ねます。お箸をお皿に載せて、お皿を持つ手で押さえながらキッチンへ運びます。

お姉さんの親元から離れての学校生活についても聞きました。寮ってどんなところ? 「飯はどうしてるの?」など子どもたちから質問が次々と出てきました。

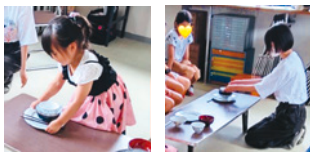

それから、夏休みの楽しかったことを話し合いました。映画を見に行ったり「線香花火をしたらプチプチ音が出た」「海に行ったら砂浜で花火をした」「川越町のテラ46に行った」「双六と坊主めくりをした」と5人の子どもたちの夏休みの思い出を歌詞にして、大人がそれに曲をつけ、「なつやすみのおもいで」という歌が完成しました。9月に友の会会員の前で披露しました。とても素敵な歌と歌声でした。

四日市友の会の子育て支援「わくわく子どもひろば」

9月20日(日)9:45~11:30

「大なわくびであてぼう」和紙でちぎり絵。大人は「気軽にできるおやつ作り」の美習があります。

10月20日(日)9:45~11:30

※内容は四日市友の会HPでご確認ください。

- 対象/0歳~小学生とその保護者
- 持ち物/水筒・上靴・手拭きタオル・着替え
- 参加費/ひと家族100円
- 託児保険料/子ひとりにつき50円
- 材料費/都度実費を集めます

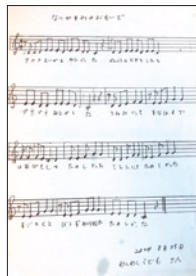

四日市友の会 四日市市智積町2910-4

TEL

059-326-2081(平日昼間のみ)

090-9940-1243(関)

Mail

yokkaichitomonokai1939@gmail.com



▲HPはこちら  
四日市友の会

子育てを楽しむための、さまざまな育児情報をタイムリーに発信。

みえこども新聞

2024.9[Vol.153]

2024年9月19日 発行

バックナンバーは電子ブック版をご覧ください!



発行:株式会社デルタスタジオ TEL:059-355-1320  
四日市市安島1-3-31 トナリエ四日市4F

DELTA STUDIO



のびのび育て!みえの子どもたち ~三重県子ども・福祉部からのお知らせです~



“パパの育休取得に関する職場でのエピソード”大募集!

三重県では、男性の育児参画に関心をもっていただくとともに、育児休業を取得しやすい職場の雰囲気づくりを進めることを目的に、「パパ育休のススメ 職場のエピソード大賞」を開催します。

今回はパパの育休取得に関する職場でのエピソードを大募集! たくさんのご応募をお待ちしています!

※令和5年度まで、「ファザー・オブ・ザ・イヤー in みえ」として実施していたフォト&川柳コンテストを、リニューアルして実施するものです。

募集期間

令和6年10月21日(月)まで

募集作品

下記の3つの部門で「パパの育休取得に関する職場でのエピソード」や、「育休取得に向けて現在行っている取組」を募集します。

- (1) 雰囲気づくり部門
- (2) イクボス部門
- (3) 私の育休バナシ部門

募集作品

審査により表彰作品を決定し、「ナイスエピソード賞」(20名程度)に選ばれた方には、4,000円相当の商品券等を贈呈します。

さらに、「ナイスエピソード賞」のうち、大賞(4名)に選ばれた方には、表彰式において賞状を授与するとともに、下記協賛企業から提供いただく無料宿泊券も贈呈します。

- ・伊賀の里 モクモク手づくりファーム
- ・NEMU RESORT
- ・里創人 熊野倶楽部
- ・青川峡キャンプパーク

応募資格

三重県内に在住または通勤・通学をされている方

応募方法

WEBサイトまたは、メールからご応募いただけます。



<応募フォームはこちら>

※応募方法の詳細や、応募にかかる注意事項は「**パパ育休 みえ**」で検索のうえ、県ホームページにてご確認ください。

■お問い合わせ先

ワイヤーママ三重編集室  
(千巻印刷産業株式会社内)

TEL: 0596-26-0101

E-mail: father.in.mie@gmail.com

※本事業は、三重県から上記への委託により実施しています。



みえの子ども応援プロジェクト よっかいちステーション **参加無料**

「みえの子ども応援プロジェクト」は、子どもたちが自分らしくいきいきと育つよう「子育て・子育て支援」をキーワードに企業、地域の皆さん、三重県が協働して進めるプロジェクトです。



絵本・らくがき・ぬり絵など、開催日によっていろいろなコーナーで遊べるよ!



出展内容について、詳しくはよっかいちステーションホームページをご覧ください。

●お問い合わせ: よっかいちステーション管理会社  
株式会社デルタスタジオ TEL:059-355-1320



9月中旬~10月中旬の開催スケジュール

【開催日時】

9月24日(火) 10月1日(火)  
9月28日(土) 10月8日(火)  
9月29日(日) 10月15日(火)

13:00 ~ 16:00 (毎回)

【開催場所】

トナリエ四日市 4階  
わくわく・ふれあい広場

